Paneles de ducha y desinfección

CE 2797

Control del flujo de desinfección

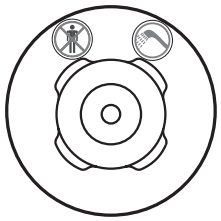

Gire el mando de control de desinfección para iniciar y ajustar el flujo de desinfectante.

Puerta bloqueable para desinfectante

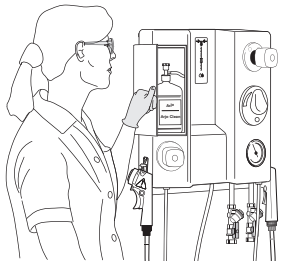

La botella de desinfección está tras un puerta cerrada. Mantenga siempre la puerta cerrada y la llave guardada en un lugar seguro.

Caudalímetro

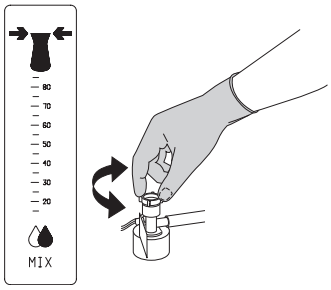

Indica la proporción de mezcla de desinfectante y agua. Para ajustarla, gire la pieza de succión del tapón de la botella. Asegúrese de que la mezcla es correcta antes de comenzar la desinfección (ver IDU).

Control del flujo de ducha

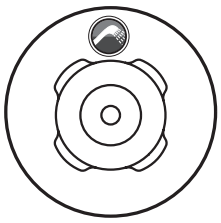

Gire el mando de control de flujo de la ducha para iniciar y ajustar el flujo de agua.

Cabezales de ducha y desinfección

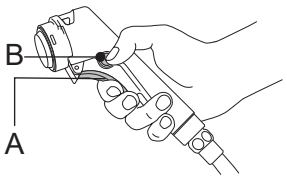

El cabezal de ducha es gris o blanco El cabezal de desinfección es rojo o amarillo Encienda el control de flujo. Mantenga presionado el gatillo para que el agua fluya continuamente (A).
En el cabezal de ducha, pulse el botón de bloqueo para mantener un flujo continuo (B).

Control de temperatura

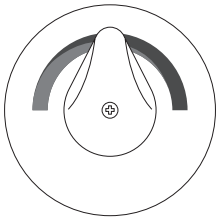

Gire el mando de control de temperatura para ajustar la temperatura del agua o del desinfectante.

Termómetro

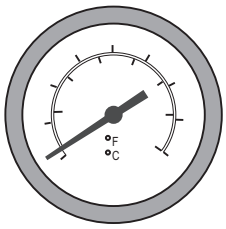

Indica la temperatura del agua y del desinfectante.

Válvula o botón de descarga

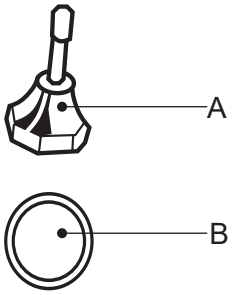

Si hay un sumidero de descarga, vacíelo moviendo la válvula de descarga (A) hacia delante o hacia atrás o pulsando el botón de descarga (B).

ArjoHuntleigh AB
Hans Michelsensgatan 10
211 20 Malmö, Sweden
www.arjo.com

08.BC.01ES_1 • 06/2020

arjo
with people in mind