Alenti

CE 2797

Pulsantiera di controllo

Pannello di controllo

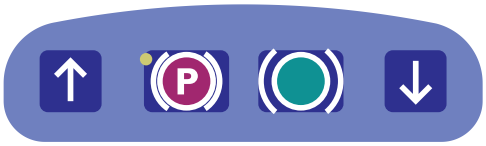

Alzare il sedile.

Abbassare il sedile.

Inserire il freno centrale.
Luce lampeggiante = freni inseriti

Disinserire il freno centrale.

Arresto di emergenza

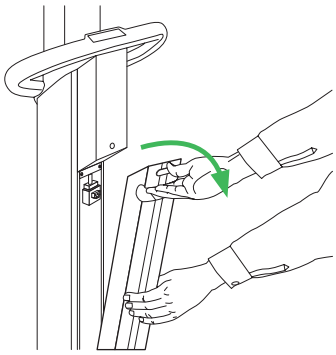

Premere il pulsante ed estrarre la batteria.

Sollevamento/discesa di emergenza

1

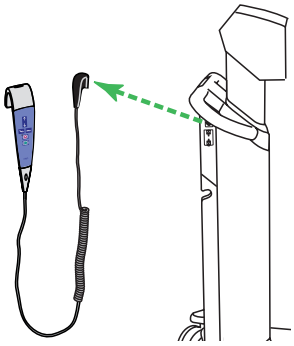

Scollegare la pulsantiera di controllo.

2

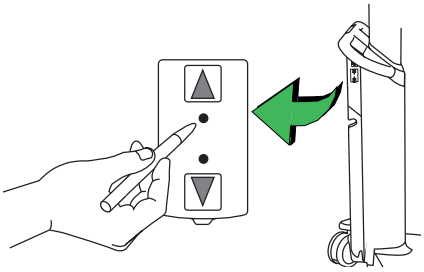

Inserire un oggetto sottile e smussato nel foro e premere per sollevare o abbassare il sollevapazienti.
Non utilizzare oggetti appuntiti.

Schienale

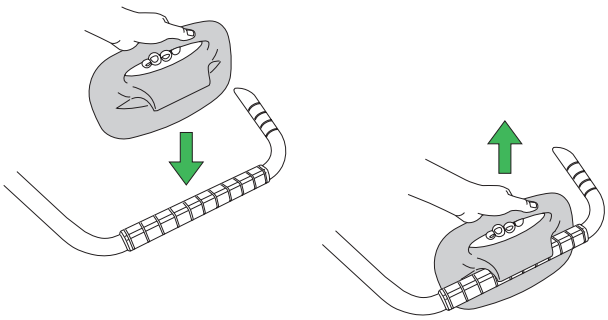

Per fissare lo schienale, premerlo verso il basso sul braccio dell'impugnatura.
Per rimuovere lo schienale, tirarlo verso l'alto.

Bracci delle impugnature

I bracci delle impugnature possono essere ruotati all'indietro.

ArjoHuntleigh AB
Hans Michelsensgatan 10
211 20 Malmö, Sweden
www.arjo.com

08.CD.08IT_1 • 06/2020

arjo
with people in mind