

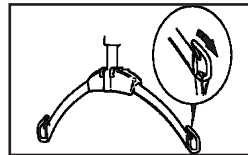

Esta guía de referencia rápida se ha elaborado para ayudar a los profesionales de la salud y a otros usuarios únicamente con los aspectos funcionales del sistema. La guía no sustituye a las advertencias de seguridad, precauciones y recomendaciones generales proporcionadas en las instrucciones de uso del producto (n.º de referencia MMX15030.EN.M). Consulte las instrucciones de uso del producto antes de utilizar este producto.

## Presentación del producto

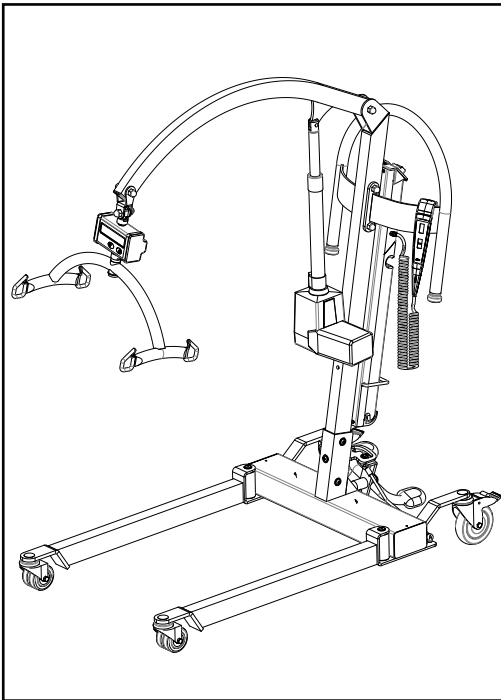

Tire del acoplamiento de bucle en la dirección de la flecha

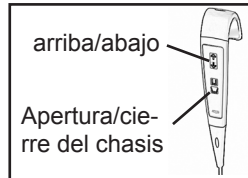

Utilice el mando de control para accionar el brazo

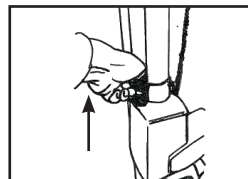

Si es necesario, tire del dispositivo de bajada de emergencia hacia arriba

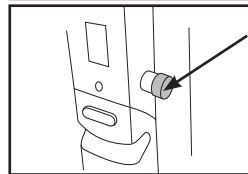

Si es necesario, pulse el botón de parada de emergencia para detener todo el movimiento eléctrico

1. Coloque el sling al residente, asegurando que sea del tamaño correcto. Al utilizar un sling de WC, asegure que la correa pectoral quede sujeta con seguridad y que los brazos del residente permanezcan fuera del sling. Antes y después de cada utilización, verifique el sling por si muestra daños. No utilice el sling si muestra daños.
2. Coloque la MINSTREL enfrente del residente, abriendo las patas del chasis si es necesario. Si es necesario, coloque las piernas del residente en o sobre el chasis.
3. Ajuste el brazo aproximadamente a la altura del hombro.
4. Acople el sling a la MINSTREL, asegurando que los bucles queden correctamente sujetos. Proceda a tensarlo antes de levantar al residente.
5. Utilizando el control de mano o el control doble, levante al residente a la altura requerida.
6. Recoja las patas y transporte al residente a la silla, cama o WC.
7. Sitúe al residente enfrente de la silla, cama o WC con la parte posterior de sus piernas en ligero contacto con la silla, por ejemplo, y proceda a bajarlo hasta quedar sentado en ella.
8. Afloje la tensión del sling bajando al residente y retire el sling de la MINSTREL.
9. Retire la MINSTREL, teniendo cuidado de quitar los pies del residente del chasis.
10. Retire el sling de alrededor del residente. subir

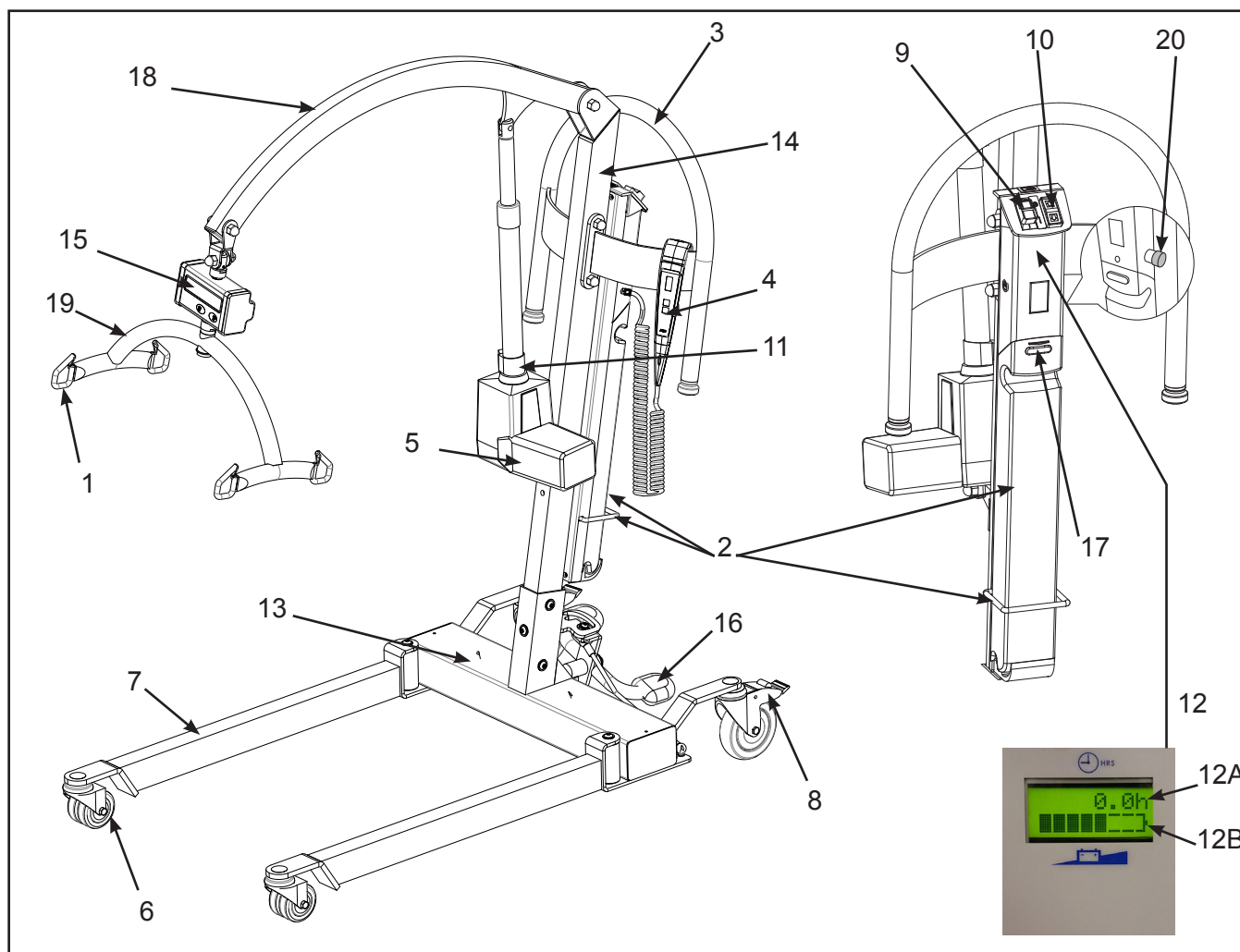

- |  |                                       |
|--|---------------------------------------|
| 1. Puntos de sujeción de bucle del sling                       | 12. LCD                               |
| 2. Batería (soporte de la batería)                             | 12A: Contador horario/cíclico         |
| 3. Asa de empuje   | 12B: Indicador de descarga de batería |
| 4. Mando a distancia   | 13. Chasis                            |
| 5. Motor / actuador  | 14. Mástil                            |
| 6. Ruedas sin freno (delanteras)                               | 15. Visualizador de la báscala        |
| 7. Patas del chasis ajustables                                 | 16. Pedales                           |
| 8. Ruedas con freno (traseras)                                 | 17. Botón de liberación de batería    |
| 9. Apagado (rojo) y encendido/restablecimiento (verde)         | 18. Brazo                             |
| 10. Botón de subida/bajada                                     | 19. Bastidor                          |
| 11. Botón de bajada de emergencia en caso de fallo del sistema | 20. Botón de parada de emergencia     |

® y ™ son marcas registradas pertenecientes al grupo de empresas Arjo.

© Arjo 2019.

Como parte de nuestra política de mejora continua, nos reservamos el derecho a modificar los diseños sin previo aviso. El contenido de esta publicación no podrá ser copiado de manera total o parcial sin el consentimiento de Arjo.